

Protokol o provedených výpočtech.

Projekt

Název	Rekonstrukce dekontaminační místnosti a umývárny OKM
Popis	
Číslo zakázky	Z220223
Datum	10.05.2022
Adresa posuzovaného prostoru	Nemocnice Pardubického kraje, a.s., Kyjevská 44, 532 03 Pardubice Česká republika

Investor

Společnost
Kontaktní osoba
Adresa
Telefon
E-mail
Webová stránka

Zhotovitel

Společnost
Kontaktní osoba
Adresa
Telefon
E-mail
Webová stránka

Provedené výpočty

- Výpočet osvětlenosti bodovou metodou dle EN 12464
 - Výpočet činitele oslnění ve vnitřních prostorech dle EN 12464
-

Obsah

Úvodní stránka	1
Obsah	2
Katalogové listy svítidel	3
Přehled výsledků	4
Budova	
1 Podlaží	
1.21 Dekontaminace	5
1.22 Umývárna	7

MODUS PL5000M2W

LED prachotěsné svítidlo, polyesterové tělo, opálový PC kryt, IK08



Technické

Elektronický předřadník	Ano
Krytí IP	IP 65
Blok EIProCADu	L554
Přepočítací koeficient	1,00
Maximální svítivost	293 cd/klm
Symetrie svítidla	Symetrické podle rovin C0 a C90

Účinnostní charakteristiky

Úhel poloviční osové svítivosti	64,6 °
Užitečný světelný tok	5500 lm
Poměrný světelný tok vyzářený do prostorového úhlu 0,586π sr (vrcholový úhel 90°)	45,5 %
Světelný tok vyzářený do prostorového úhlu 0,586π sr (vrcholový úhel 90°)	2505 lm
Poměrný světelný tok vyzářený do prostorového úhlu π sr (vrcholový úhel 120°)	66,8 %
Světelný tok vyzářený do prostorového úhlu π sr (vrcholový úhel 120°)	3673 lm
Poměrný užitečný světelný tok	100,0 %
Účinnost	100,0 %
CIE Flux Code	43 73 90 92 100
Poměr toku do dolního poloprostoru	91

Rozměry

Šířka x Hloubka x Výška	1275 x 135 x 100 mm
Svítící plocha	1275 x 135 x 45 mm
Závěsná výška	100,00 mm



Světelné zdroje

1x 40 W, 5500 lm, Ra 80, 4000K

Označení svítidla : A

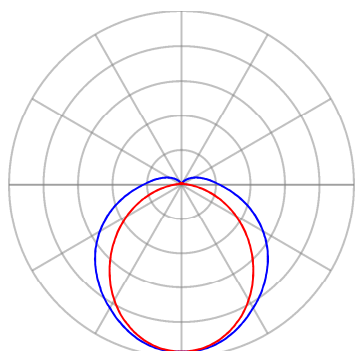

— Rovina C0 — Rovina C90

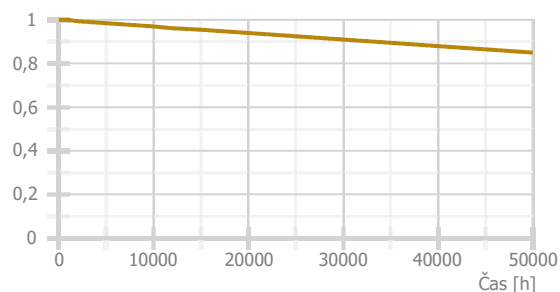

Přehled výsledků

Název	Minimální hodnota	Průměrná hodnota	Maximální hodnota	Rovnoměrnost	Index podání barev
1.21 - Dekontaminace					
Normálová osvětlenost	409 lx	567 / 500 lx	725 lx	0,72 / 0,6	80
Činitel oslnění UGR	16,9	17,4	18,2 / 22,0		
1.22 - Umývárna					
Normálová osvětlenost	441 lx	696 / 500 lx	924 lx	0,63 / 0,6	80
Činitel oslnění UGR	17,0	18,5	19,6 / 22,0		

Pokud jsou ve sloupci uvedeny dvě hodnoty oddělené lomítkem, pak číslo před lomítkem je vypočítaná hodnota a číslo za lomítkem je požadovaná (minimální nebo maximální) hodnota.

Půdorys - 1 Podlaží

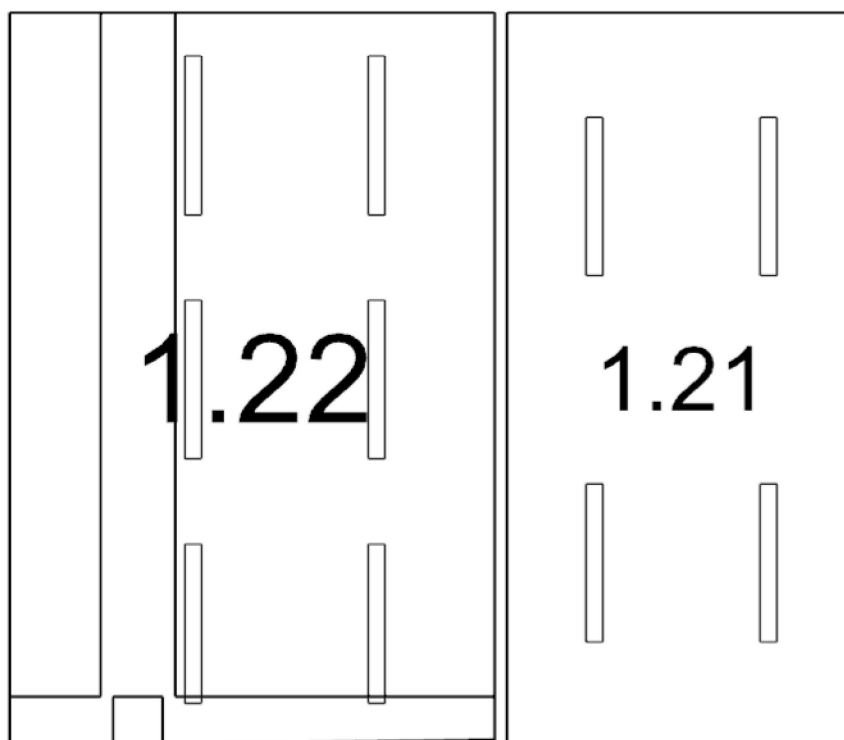

1.21: Dekontaminace | 1.22: Umývárna

1.21 Dekontaminace 58.1 - sterilizace

Výpočet

Počet odrazů	3
Rozměr elementární plochy	200 mm
Dělicí poměr svítidla	10

Údržba

Čistota prostředí	Čisté
Údržbu počítat	Ano
Interval obnovy povrchů	36 m
Interval čištění svítidel	12 m
Funkční spolehlivost	100 %
Výměna světelných zdrojů	Individuální

Geometrie

Délka	2800,00 mm
Šířka	5900,00 mm
Výška	2840,00 mm
Plocha	16,5 m ²

Odrážnost

Podlaha	0,3
Strop	0,7
Stěny	0,5

Soustava svítidel 1 - MODUS PL5000M2W , LED prachotěsné svítidlo, polyesterové tělo, opálový PC kryt, IK08 (A)

Vlastnosti pravidelné skupiny

Natočení soustavy	-0,0	0,0	0,0	°
Natočení svítidel	0,0	0,0	90,0	°

Nastavení

Výška	2740,00 mm
-------	------------

Počty

Počet použitých svítidel	4
--------------------------	---

Údržba

Přímý udržovací činitel	0,799
-------------------------	-------

Půdorys - 1.21 Dekontaminace

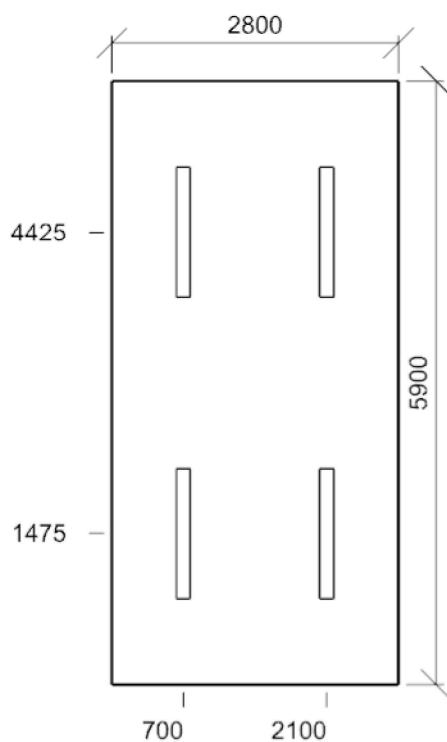

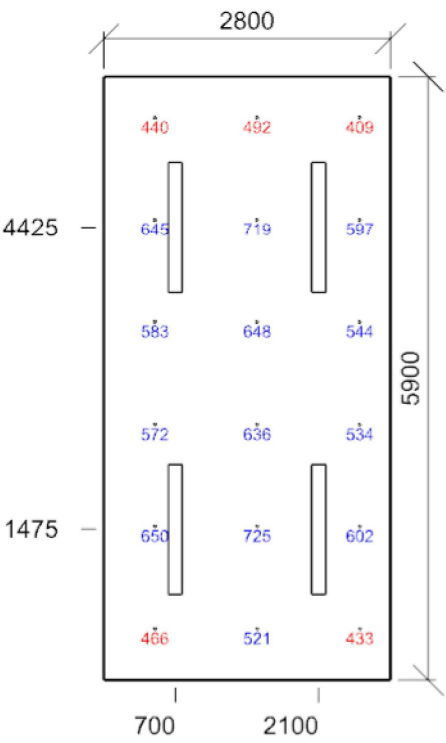

Emin/Em/Emax: **409/567/725 lx** | Rovnoměrnost: **0,72** | Udržovací čísel: **0,73**
Výška: **850,00 mm** | Odsazení: **500,00 x 500,00 mm** | Rozteče: **1000,00 x 1000,00 mm**

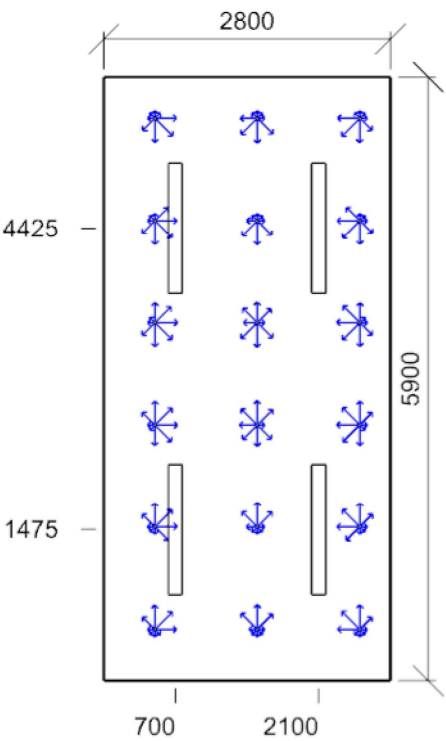

Min/Avg/Max: **16,9/17,4/18,2** | Odklon od roviny: **0,00 °**
Výška: **1200,00 mm** | Odsazení: **500,00 x 500,00 mm** | Rozteče: **1000,00 x 1000,00 mm**

1.22 Umývárna 58.1 - sterilizace

Výpočet

Počet odrazů	3
Rozměr elementární plochy	200 mm
Dělicí poměr svítidla	10

Údržba

Čistota prostředí	Čisté
Údržbu počítat	Ano
Interval obnovy povrchů	36 m
Interval čištění svítidel	12 m
Funkční spolehlivost	100 %
Výměna světelných zdrojů	Individuální

Geometrie

Délka	3900,00 mm
Šířka	5900,00 mm
Výška	2840,00 mm
Plocha	22,9 m ²

Odrážnost

Podlaha	0,3
Strop	0,7
Stěny	0,5

Soustava svítidel 1 - MODUS PL5000M2W , LED prachotěsné svítidlo, polyesterové tělo, opálový PC kryt, IK08 (A)

Vlastnosti pravidelné skupiny

Natočení soustavy	0,0	0,0	0,0	°
Natočení svítidel	0,0	0,0	90,0	°

Nastavení

Výška	2740,00 mm
-------	------------

Počty

Počet použitých svítidel	6
--------------------------	---

Údržba

Přímý udržovací činitel	0,799
-------------------------	-------

Půdorys - 1.22 Umývárna

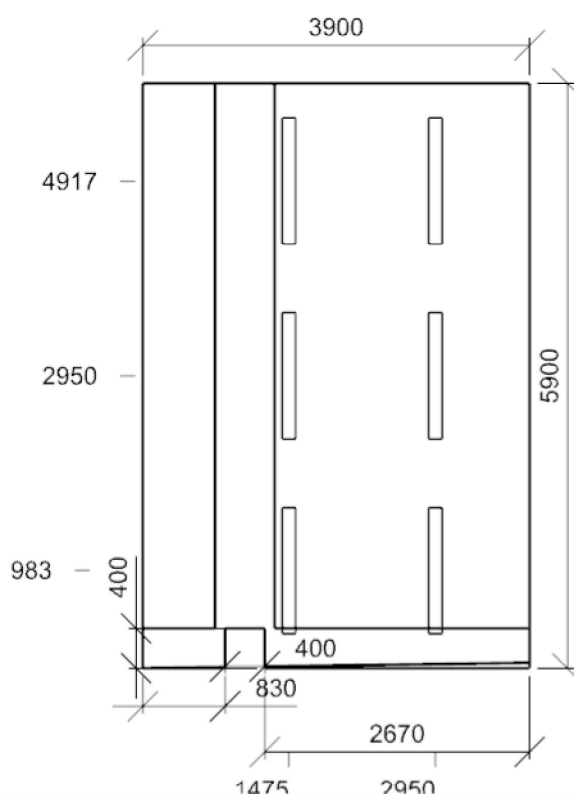

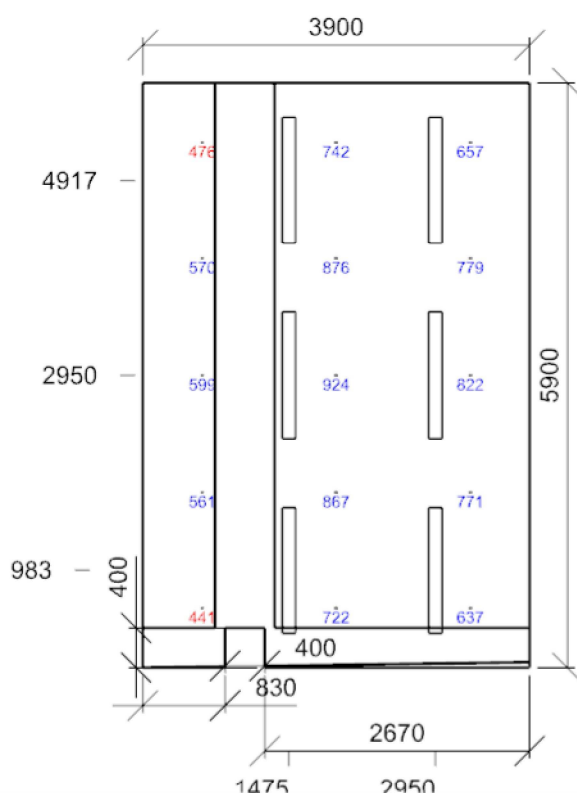

Emin/Em/Emax: **441/696/924 lx** | Rovnoměrnost: **0,63** | Udržovací činitel: **0,74**
 Výška: **850,00 mm** | Odsazení: **600,00 x 600,00 mm** | Rozteče: **1350,00 x 1175,00 mm**

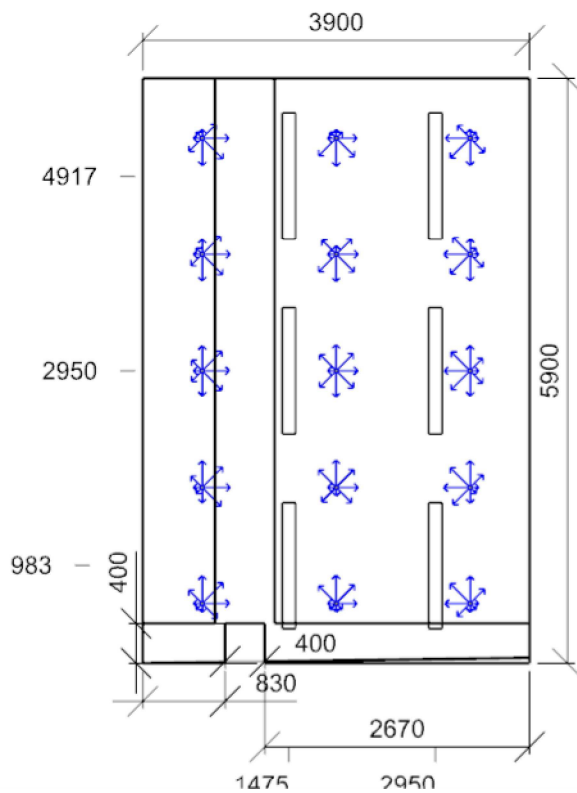

Min/Avg/Max: **17,0/18,5/19,6** | Odklon od roviny: **0,00 °**
 Výška: **1200,00 mm** | Odsazení: **600,00 x 600,00 mm** | Rozteče: **1350,00 x 1175,00 mm**